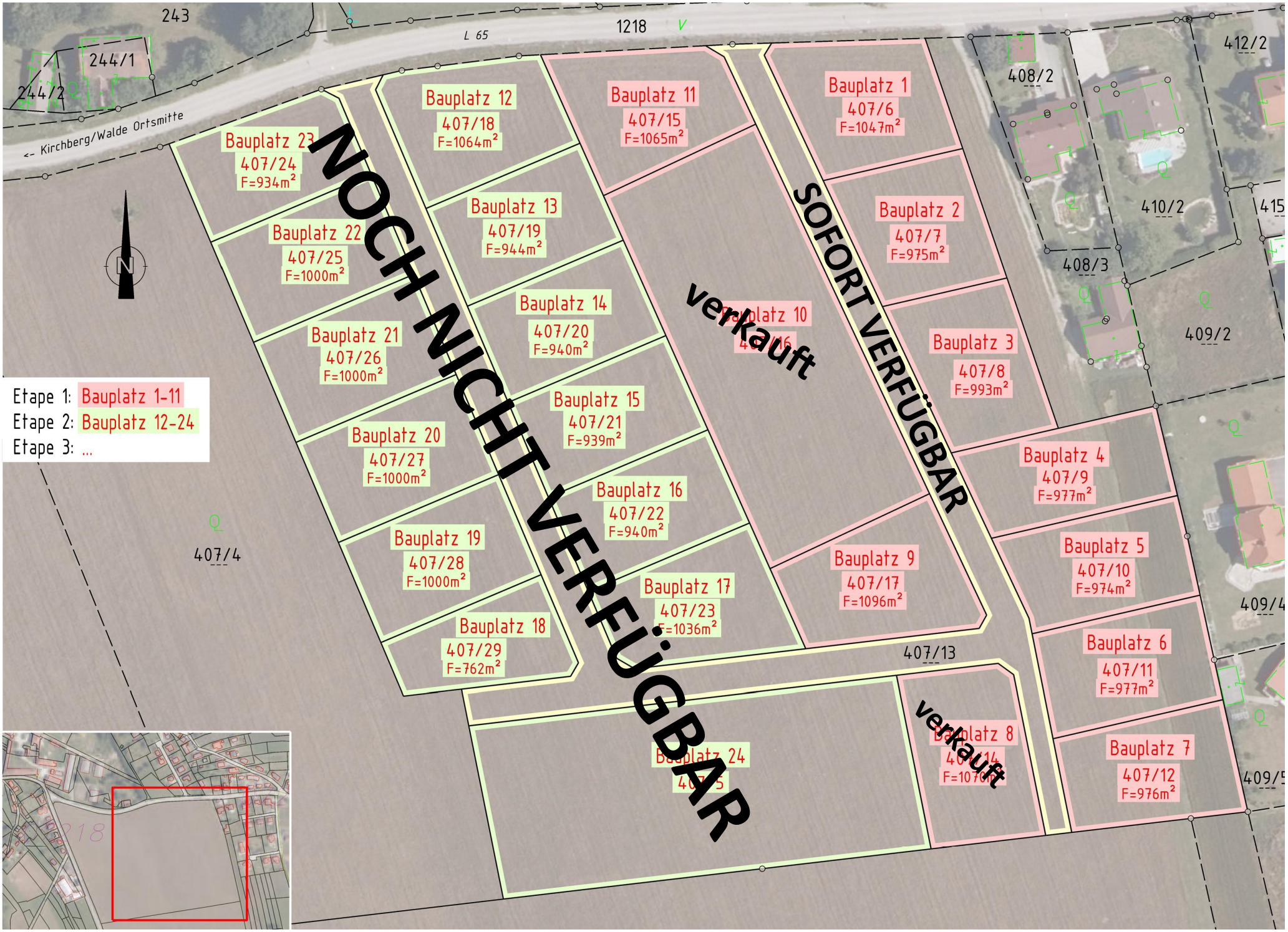
243
L 65
1218
244/1
244/2
<- Kirchberg/Walde Ortsmitte
Bauplatz 23
407/24
F=934m²
Bauplatz 22
407/25
F=1000m²
Bauplatz 21
407/26
F=1000m²
Bauplatz 20
407/27
F=1000m²
Bauplatz 19
407/28
F=1000m²
Bauplatz 18
407/29
F=762m²
Bauplatz 12
407/18
F=1064m²
Bauplatz 13
407/19
F=944m²
Bauplatz 14
407/20
F=940m²
Bauplatz 15
407/21
F=939m²
Bauplatz 16
407/22
F=940m²
Bauplatz 17
407/23
F=1036m²
Bauplatz 11
407/15
F=1065m²
Bauplatz 10
verkauft
NOCH NICHT VERFÜGBAR
SOFORT VERFÜGBAR
Bauplatz 1
407/6
F=1047m²
Bauplatz 2
407/7
F=975m²
Bauplatz 3
407/8
F=993m²
Bauplatz 4
407/9
F=977m²
Bauplatz 5
407/10
F=974m²
Bauplatz 6
407/11
F=977m²
Bauplatz 7
407/12
F=976m²
Bauplatz 8
verkauft
Bauplatz 9
407/17
F=1096m²
Bauplatz 24
407/13
408/2
408/3
410/2
412/2
409/2
409/4
409/5
407/4
Etape 1: Bauplatz 1-11
Etape 2: Bauplatz 12-24
Etape 3: ...